ВНЕСЕНИЕ ИЗМЕНЕНИЙ В ПРАВИЛА ЗЕМЛЕПОЛЬЗОВАНИЯ И ЗАСТРОЙКИ МУНИЦИПАЛЬНОГО ОБРАЗОВАНИЯ СТАРОАЛЕЙСКИЙ СЕЛЬСОВЕТ
ТРЕТЬЯКОВСКОГО РАЙОНА АЛТАЙСКОГО КРАЯ

ФРАГМЕНТ КАРТЫ ГРАНИЦ ТЕРРИТОРИАЛЬНЫХ ЗОН С.СТАРОАЛЕЙСКОЕ, С.НОВОГАЛЬЦОВКА (МАСШТАБ 1:5 000)

Приложение №
к Решению Третьяковского районного Совета депутатов
Алтайского края от №

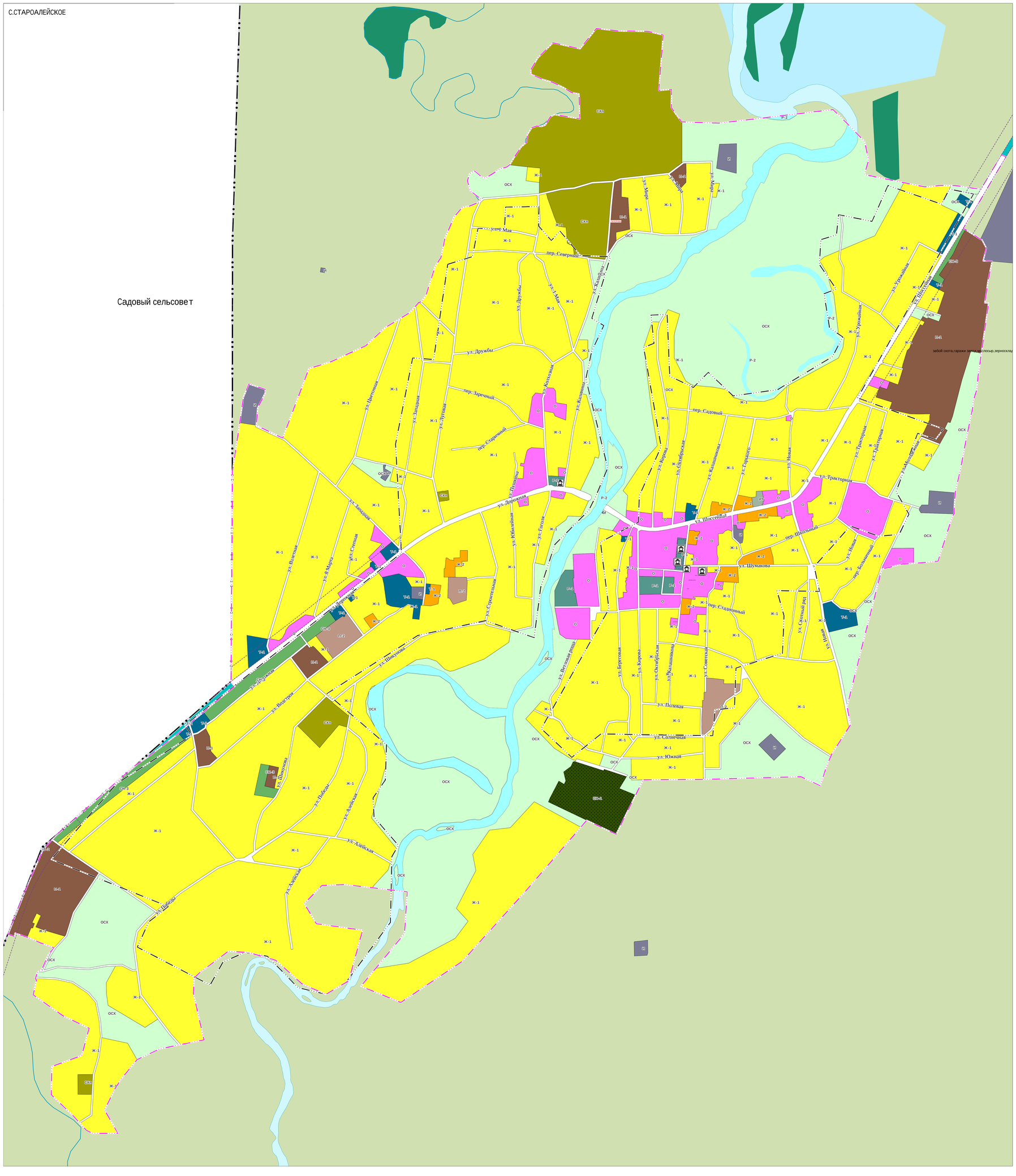


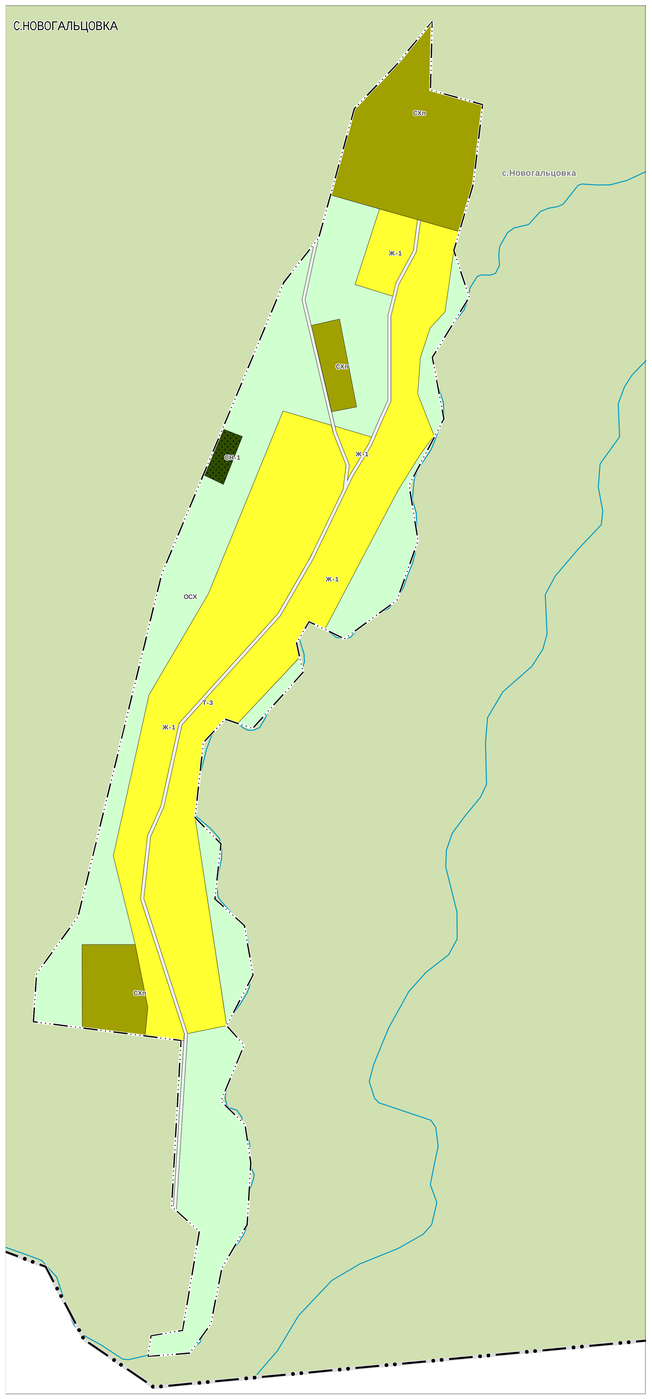


## УСЛОВНЫЕ ОБОЗНАЧЕНИЯ

**АДМИНИСТРАТИВНО-ТЕРРИТОРИАЛЬНЫЕ ГРАНИЦЫ:**

- Сельского поселения
- Населенного пункта (планируемая)
- Населенного пункта (существующая)

**ТЕРРИТОРИИ, НА КОТОРЫЕ ГРАДОСТРОИТЕЛЬНЫЙ РЕГЛАМЕНТ НЕ РАСПРОСТРАНЯЕТСЯ**

- Береговая полоса
- Территории объекта культурного наследия

**ТЕРРИТОРИИ, НА КОТОРЫЕ ГРАДОСТРОИТЕЛЬНЫЙ РЕГЛАМЕНТ НЕ УСТАНАВЛИВАЕТСЯ**

- Земли сельскохозяйственных угодий в составе земель сельскохозяйственного назначения
- Земли лесного фонда
- Земли, покрытые поверхностными водами

**ПРИРОДНЫЕ ОБЪЕКТЫ**

- Поверхностные водные объекты

**ОБЪЕКТЫ КУЛЬТУРНОГО НАСЛЕДИЯ**

- Памятник регионального значения
- Памятник местного значения

| КОД | ТЕРРИТОРИАЛЬНЫЕ ЗОНЫ |
|---|---|
| Ж-1 | Зона индивидуальной жилой застройки |
| Ж-2 | Зона малоэтажной многоквартирной жилой застройки (до 4 этажей) |
| О | Зона делового, общественного и коммерческого назначения |
| П-1 | Зона производственная |
| П-2 | Зона коммунально-складская |
| И | Зона инженерной инфрастуктуры |
| Р-1 | Зона рекреационного назначения –объектов отдыха, досуга и развлечений |
| Р-2 | Зона рекреационного назначения – акватории |
| Т-1 | Зона для размещения объектов транспортной инфраструктуры (за исключением индивидуального транспорта) |
| Т-2 | Зона внешнего транспорта |
| Т-3 | Зона улично-дорожной сети |
| СХп | Производственная зона сельскохозяйственных предприятий |
| СН-1 | Зона кладбищ |
| СН-2 | Зона складирования и захоронения отходов |
| СН-3 | Зона озелененных территорий специального назначения |
| РТ | Зона режимных территорий |
| ОСХ | Зона отсутствия хозяйственной деятельности |

| Должность | ФИО | Подпись | Дата |
|---|---|---|---|
| Рук.проекта | Г.А. Сидорова | | |
| Инженер | Л.И. Зиновьева | | |

Муниципальный контракт №492

Внесение изменений в Правила землепользования и застройки муниципального образования Староалейский сельсовет Третьяковского района Алтайского края

| Карта градостроительного зонирования с.Староалейское, с.Новогальцовка | стадия | лист | листов |
|---|---|---|---|
| | ПЗЗ | 1 | 1 |

Фрагмент карты границ территориальных зон с.Староалейское, с.Новогальцовка

ООО "Компания Земпроект" г.Барнаул 2024 г.